

2025

Informe semana N°52

(22 – 28 de diciembre 2025)

Monitoreo reclutamiento de anchoveta.
Regiones de Arica y Parinacota, Tarapacá y
Antofagasta. Programa de Seguimiento de las
Pesquerías Pelágicas Zona Norte, año 2025

Subsecretaría de Economía y EMT

Diciembre 2025





Informe Semana 52

(22 al 28 de diciembre 2025)

Convenio de Desempeño 2025

Monitoreo reclutamiento entre las regiones de Arica y Parinacota a Antofagasta. Programa de Seguimiento de las Pesquerías Pelágicas de la zona norte de Chile,

Subsecretaría de Economía y EMT / diciembre 2025

Requirente

Subsecretaría de Economía y Empresas de Menor Tamaño

Subsecretaria de Economía y Empresas de Menor Tamaño
Javiera Constanza Petersen Muga

Ejecutor

Instituto de Fomento Pesquero, IFOP

Director Ejecutivo
Gonzalo Pereira Puchy

Jefe División Investigación Pesquera
Carlos Montenegro Silva

Jefa de Proyecto
Carola Hernández Santoro

Responsable
Graciela Pérez-Mora



Contenido

1.	Monitoreo reclutamiento de anchoveta	4
1.1	Área de estudio	4
1.2	Regi3n de Arica y Parinacota (AyP).....	4
1.3	Regi3n de Tarapacá (TPCA).....	5
1.4	Regi3n de Antofagasta (ANTOF)	6
2.	Actividad pesquera comercial regiones AyP - ANTOF.....	7

1. Monitoreo reclutamiento de anchoveta

1.1 1rea de estudio

El 1rea de estudio considerada durante el periodo del monitoreo reclutamiento de anchoveta comprende los lmites regionales detallados en la Tabla 1.

Tabla 1. Lmites de las regiones consideradas en el 1rea de estudio.

	Regi3n	Lmite norte	Lmite sur
Zona norte	Arica y Parinacota (AyP)	18°21'	19°13'
	Tarapac1 (TPCA)	19°13'	21°25'
	Antofagasta (ANTOF)	21°25'	26°03'

1.2 Regi3n de Arica y Parinacota (AyP)

Para la regi3n de AyP se midieron un total de 616 ejemplares de anchoveta, con longitudes totales (LT) que fluctuaron entre 7,0 y 14,5 cm. La distribuci3n de tallas fue unimodal, con una moda principal en 13,0 cm LT (Figura 1 y Tabla 2). El porcentaje de ejemplares de reclutas, ponderado en n1mero respecto a la captura estimada, fue de 13,4% (Figura 2; Tablas 2-4), se registraron enmalles por parte de los observadores cient1ficos embarcados en los barcos de pesca artesanal. Y las zonas de pesca fueron localizadas a 2 mn de pta. Baquedano (18°38') y a 1 mn de pta. Cabeza de Carnero (19°09') y pta. Camarones (19°12') (Figura 5).



Figura 1. Estructura de talla de los viajes muestreados de anchoveta, flota artesanal, Regi3n AyP.



Figura 2. Variabilidad semanal de la incidencia de ejemplares juveniles, amplitud de talla (cm) en la Región de AyP. Las líneas verticales rojas indican la amplitud de tallas observadas cada semana.

1.3 Región de Tarapacá (TPCA)

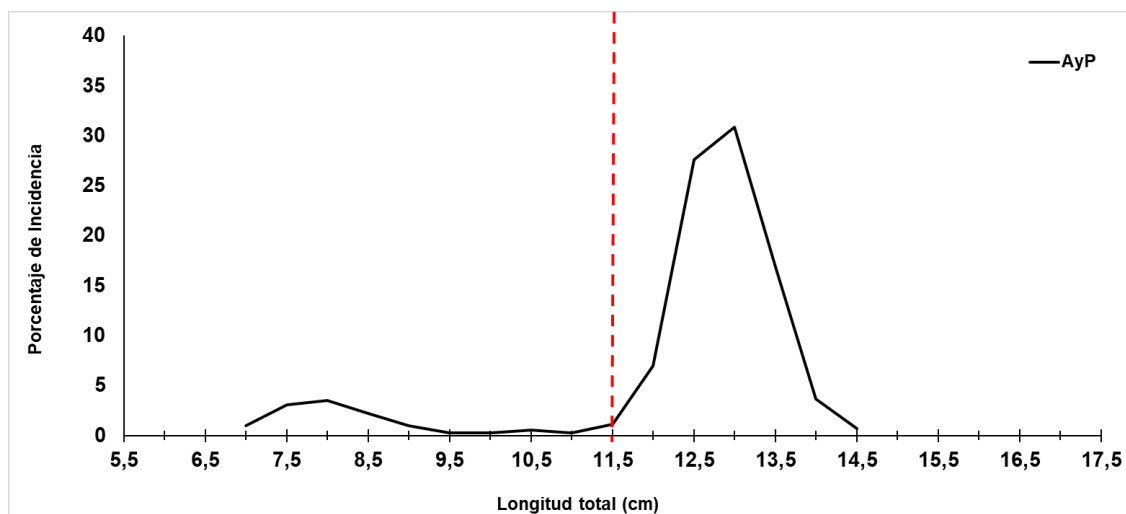
En esta región, durante la presente semana no se registraron desembarques del recurso anchoveta. La flota pesquera artesanal detuvo sus operaciones el 22 de diciembre. En la Figura 3 se presenta la variabilidad semanal de la incidencia de ejemplares juveniles observada durante el desarrollo del monitoreo de reclutamiento.

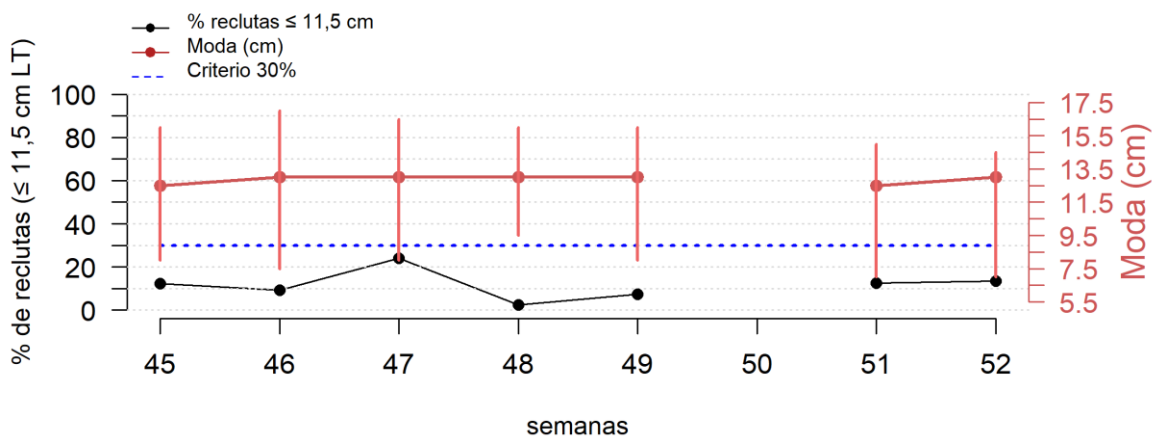

Figura 3. Variabilidad semanal de la incidencia de ejemplares juveniles, amplitud de talla (cm) en la Región de TPCA. Las líneas verticales rojas indican la amplitud de tallas observadas cada semana

1.4 Región de Antofagasta (ANTOF)

Durante la semana en curso no se registraron desembarques para el recurso anchoveta (Tabla 2 y Figura 5). En la Figura 4 se presenta la Variabilidad semanal de la incidencia de ejemplares juveniles en el transcurso del monitoreo de reclutamiento

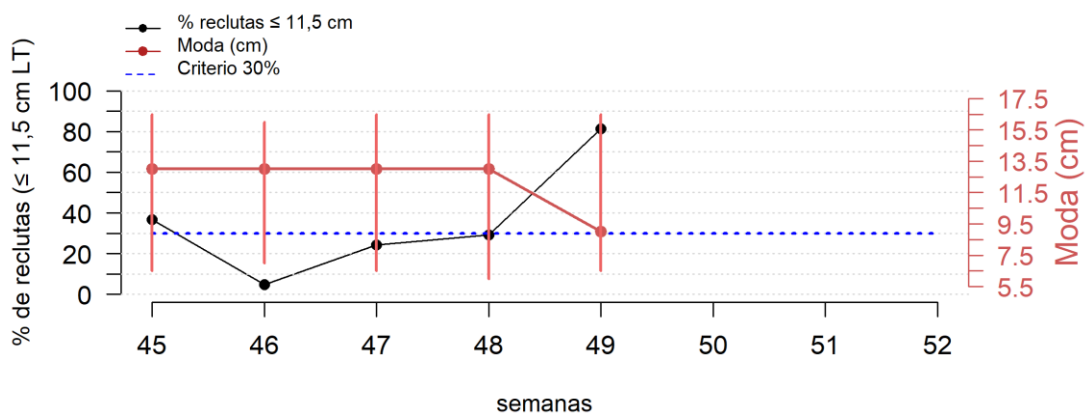

Figura 4. Variabilidad semanal de la incidencia de ejemplares juveniles, amplitud de talla (cm) en la Región de ANTOF. Las líneas verticales rojas indican la amplitud de tallas observadas cada semana

2. Actividad pesquera comercial regiones AyP - ANTOF.

Tabla 2. Resumen del desembarque semanal de la actividad pesquera comercial sobre el recurso anchoveta.

REGIÓN	FLOTA	CAPTURA (t)	N° VIAJES MUESTREADOS	N° EJEMPLARES MUESTREADOS	CAPTURA DEL MUESTREO (t)	AMPLITUD TALLA (cm)	MODA (cm)	% JUVENILES ⁽¹⁾
AYP	ART	433	6	616	119	7,0-14,5	13,0	12,8
TPCA		-	-	-	-	-	-	-
ANTOF		-	-	-	-	-	-	-
ZONA NORTE	TOTAL	433	6	616	119	7,0-14,5	13,0	12,8

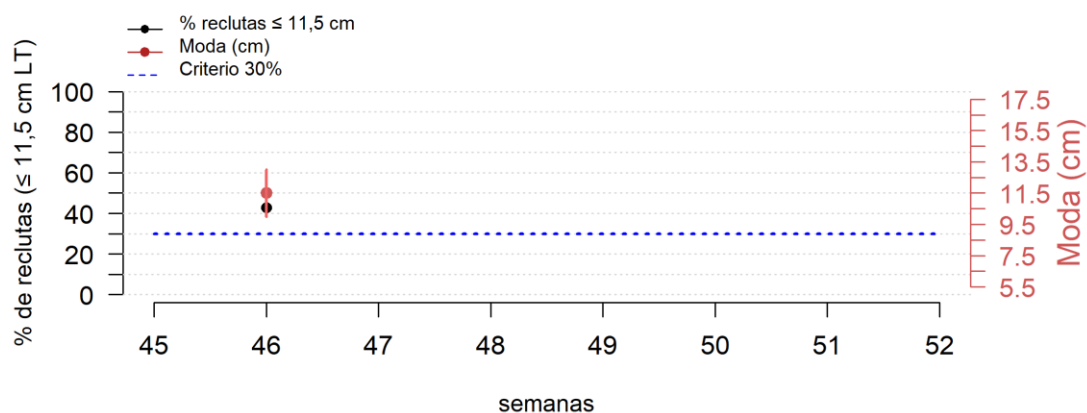
⁽¹⁾: Proporción de ejemplares juveniles ($\leq 11,5$ cm)

Tabla 3. Resumen de los muestreos semanales de anchoveta, pesca comercial, Zona norte

Región	N°	Fecha	Tipo Muestreo	Nombre embarcación	Captura desembarcada	Geo-referenciación (Lat -Long)	moda (cm)	Numero de ejemplares muestreados	% de REC
AyP	1	22-dic-25	Tierra	FERNANDA I	17	19°12'-70°19'	8,0 y 13,0	154	55,8
	2	22-dic-25	Tierra	RAGNAR	9	19°12'-70°19'	13,0	90	4,4
	3	22-dic-25	Tierra	G. A DIOS I	20	19°12'-70°19'	12,5	92	1,1
	4	22-dic-25	Tierra	PELICANO	26	19°12'-70°19'	13,0	91	0,0
	5	22-dic-25	embarcado	ELVA S	6	19°09'-70°19'	13,0	90	0,0
	6	26-dic-25	Tierra	KIMBA I	41	18°38'-70°23'	13,0	99	1,0



Figura 5. Georeferenciación de los viajes muestreados con anchoveta, flota artesanal, región de AyP.

Tabla 4. Resumen semanal de la incidencia de ejemplares $\leq 11,5$ cm, en las capturas obtenidas durante el periodo de referencia (noviembre 2025- abril 2026) para la zona norte.

SEMANA	REGIÓN	AMPLITUD TALLA (cm)	MODA (cm)	% RECLUTAS ⁽¹⁾ POR REGIÓN	% RECLUTAS ⁽¹⁾ ZONA NORTE	Enmalles registrados
45 (3 - 9 nov)	AyP	8,0-16,0	12,5	12,4		
	TPCA	6,5-16,5	13,0	36,7	19,5	NO
	ANTOF					
46 (10 - 16 nov)	AyP	7,5-17,0	13,0	9,2		
	TPCA	7,0-16,0	13,0	4,8	8,5	NO
	ANTOF	10,0-13,0	11,5 -12,0	42,9		
47 (17 - 23 nov)	AyP	8,0-16,5	13,0	24,0		SI
	TPCA	6,5-16,5	9,0 y 13,0 (ppal)	24,3	24,0	NO
	ANTOF	-	-	-		
48 (24 - 30 nov)	AyP	9,5-16,0	13,0	2,4		
	TPCA	6,0-16,5	13,0	29,2	12,4	NO
	ANTOF	-	-	-		
49 (1 - 7 dic)	AyP	8,0-16,0	13,0	7,4		NO
	TPCA	6,5-16,5	9,0 (ppal) y 13,0	81,4	71,7	SI
	ANTOF	-	-	-		
50 (8 - 14 dic)	AyP	VEDA REPRODUCTIVA				
	TPCA					
	ANTOF					
51 (15 - 21 dic)	AyP	7,0-15,0	12,5	12,6		
	TPCA	-	-	-	12,6	NO
	ANTOF	-	-	-		
52 (22 - 28 dic)	AyP	7,0-14,5	13,0	12,8		SI
	TPCA	-	-	-	12,8	
	ANTOF	-	-	-		

Contribuimos a la
sostenibilidad de los
recursos marinos de Chile.

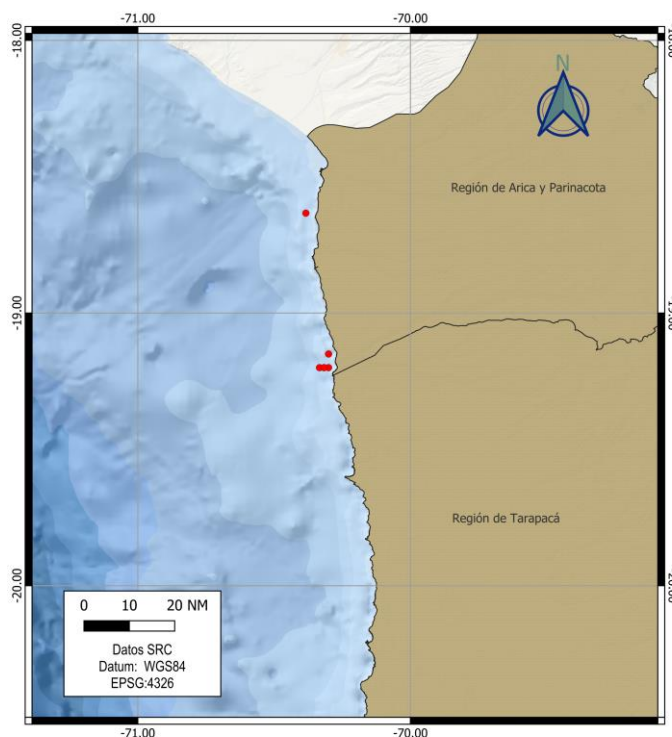

 www.ifop.cl

 info@ifop.cl